

PSC

ELABORATO
IN FORMA
ASSOCIATA

Comune di
BUDRIO

QUADRO CONOSCITIVO
*Assetto aziendale e forme d'uso
del territorio rurale*

tav. BuC.2.6d scala 1:10.000
CONFERENZA DI PIANIFICAZIONE

Sindaco
Carlo Castelli

Responsabile di progetto
Franco Tinti (Tecnicoop sc)

Ufficio di Piano
Tiziana Draghetti (coordinamento)
Chiara Girotti

data: 10 giugno 2006

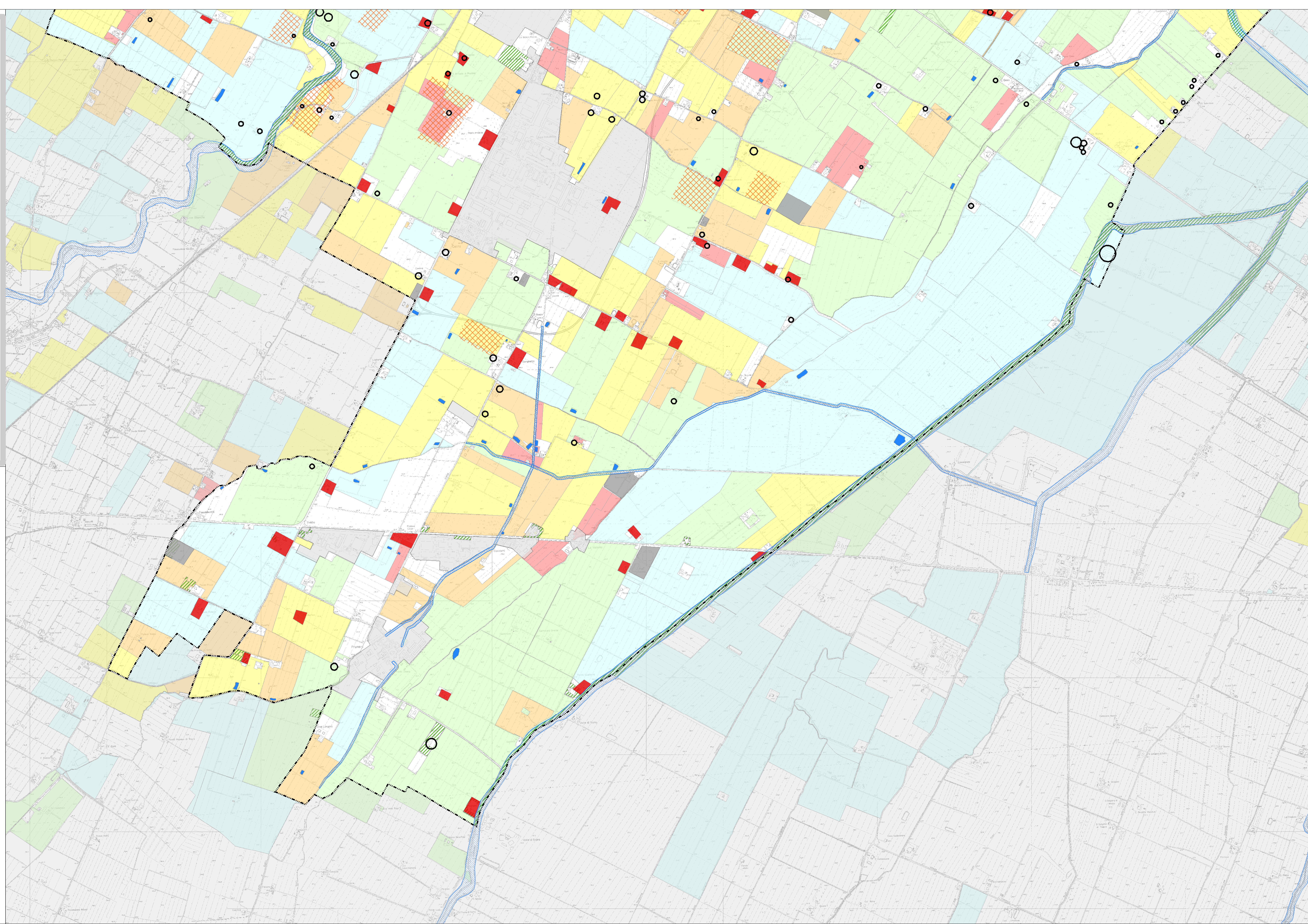
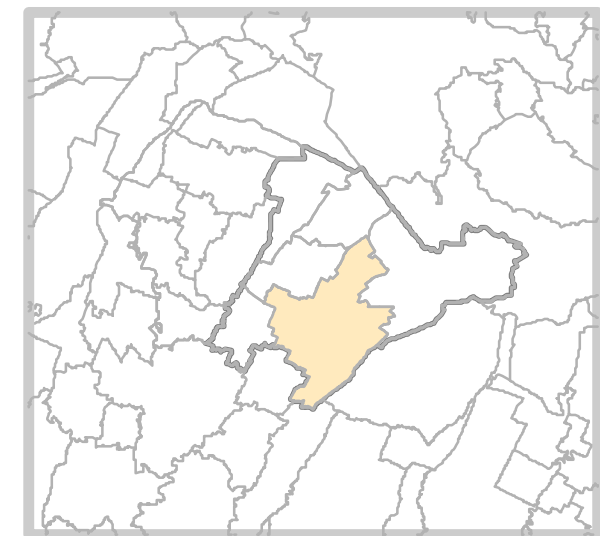

Legenda

- Confini del territorio comunale
- Territorio urbanizzato
- Corti coloniche tradizionali
- Fabbricati agricoli di servizio recenti
- ▨ Maneggi, galoppatoi
- ▨ Agricoltura intensiva
- Grandi agroindustrie
- ▨ Vegetazione arborea e arbustiva
- Specchi d'acqua permanente e aree a sommersione
- ▨ Alvei e corsi d'acqua
- Attività extragricole

Aziende agricole suddivise per classi di ampiezza di superficie totale dichiarate dai possessori

- 0-3
- 3-10
- 10-20
- 20-50
- Oltre 50